

Ifølge lovbekendtgørelse nr. 257 af 8. juni 1971, er den, som flytter, borttager, beskadiger eller ødelægger et kendetligt skelmærke, pligtig at afholde udgifterne ved dets genanbringelse.

- Stikpunkt** afmærket med:
- B o Betonskælpæl
  - J o Jernrør med skeltegn
  - S o Sten med skeltegn
  - T o Træpæl med indbrændt skeltegn
- Skel**, der findes i marken
- Blinde skel, der ikke bortfalder
- Særlige signatur se D.S.198 (Febr. 1940)

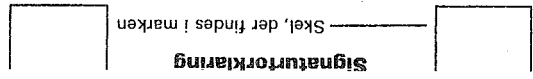

Reservat afmærket med:

- o Betonblok og drener
- o Betonblok afmærket med:
- o Betonblok
- D o Drener

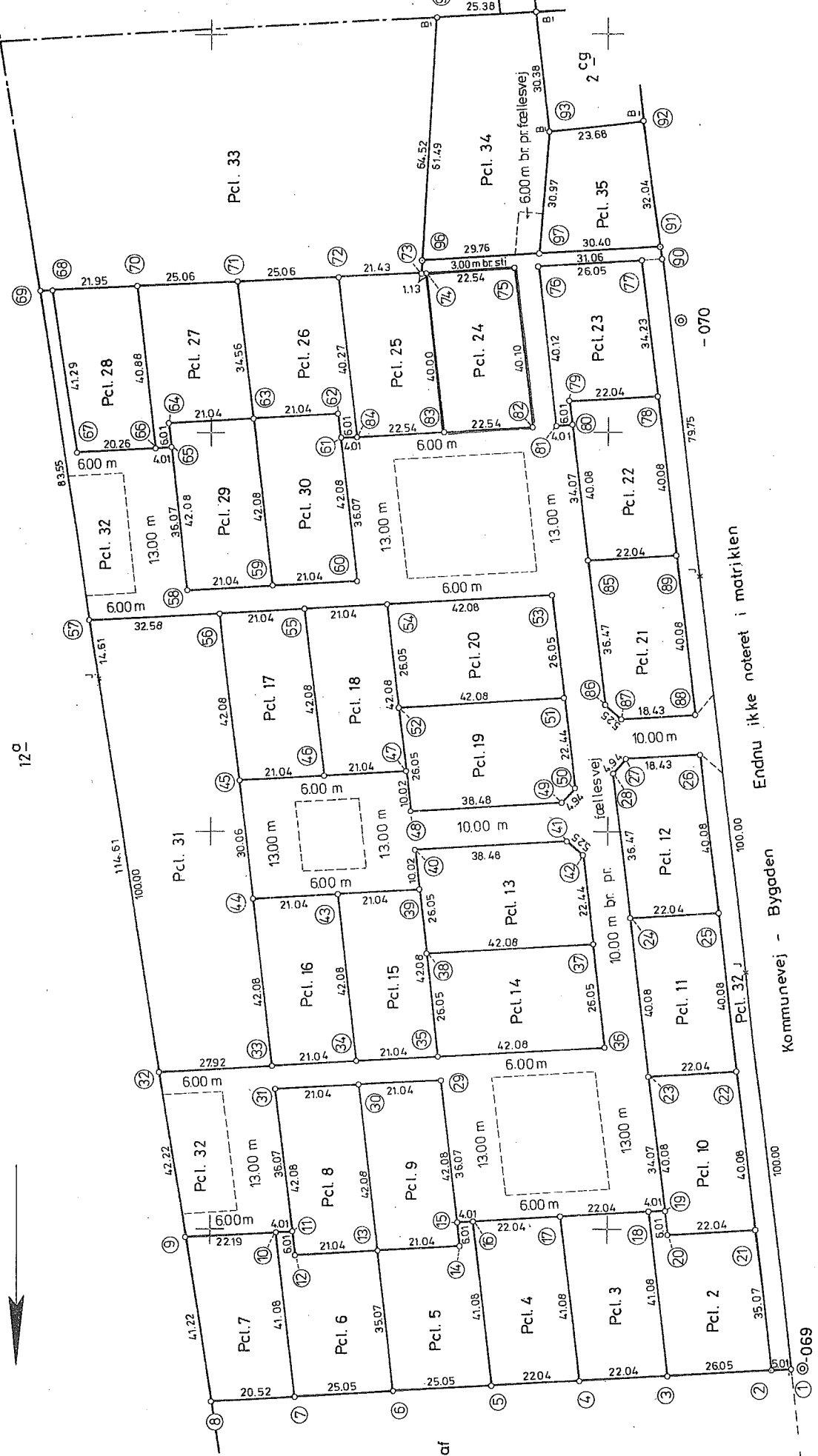

Ejerlav: Bur By, Bur  
 Kommune: Ulfborg - Vemb

Opmålt i januar 1979 af  
 Måltorhold: 1:1000  
 Jr. nr. 40/78

*Fløjstrup*  
 Landinspektør

LANDINSPEKTØRERNE  
 STAMPE DANIELSEN & ERIKSENS LEFT.  
 ERLING JENSEN & JØRGEN NAGSTRUP  
 NØRREGADE 16, 7500 HOLSTEBRO  
 TELF. (07) 420877

Pcl. 1 af 2-

Endnu ikke noteret i matriklen  
 Kommunevej - Bygaden

Hvor ikke skellene