

## Nyhedsbrev 5 – Tvis Mølle

### Hvad sker der egentligt med Tvis Mølle Naturlaboratorium? / Hvorfor sker der ikke noget?

Vi er godt klar over at projektet har kunnet opleves som liggende stille i en periode, men sådan forholder det sig ikke. Tvis Mølle er et omfattende projekt med mange interesseparter, både internt i Holstebro Kommune og eksterne i form af borgere og erhvervsliv, uddannelsesinstitutioner samt diverse interesseorganisationer. Parter som alle gerne vil bidrage, men også – helt naturligt – har en forventning om at få noget igen. Det drejer sig om både information, indflydelse og selvfølgelig at der kommer ”gang i projektet”, så området kan tages i brug.

Efter alle ideerne er blevet indsamlet og bearbejdet har projektet været i en fase, som handler om fundraising. Der skal samles mange penge ind til projektet for at nå det høje ambitionsniveau, og den opgave har – sammen med vinteren - stor betydning for, at projektet det sidste halve år har oplevedes som stående stille.

De store fonde som kan være med til at løfte projektet lægger vægt på flere elementer, når de skal tildele penge til et projekt. Naturligvis først og fremmest at visionen er god, sammenhængende og helst unik. Men derudover fokuserer de også på at projektet ikke allerede er fysisk i gang med at blive etableret. Dels for at sikre, at det er tydeligt at det er ”deres” projekt og dels fordi de ønsker, at kunne præge projektet, når de skal finansiere det med store summer.

Dette giver i alle de typer af projekter hvor der skal indsamles penge fra fonde, anledning til frustrationer fra alle der deltager, fordi projekterne opleves som at ”stå stille”. Men her er vi nødt til at følge disse spilleregler, hvis vi skal have en chance.

Yderligere har vinteren betydet at vi ikke er gået i gang med konkrete projekter før nu, men med forårets komme, kommer der nu gang i aktiviteter ift. at gøre området tilgængeligt og få det brugt aktivt.

## MENNESKER I NATUREN

- *naturen i mennesker*



## Naturstier

Selvom den endelige udformning af Tvis Mølle Naturlaboratorium endnu ikke er på plads, så ønsker Holstebro Kommune at invitere dig ind i området allerede nu. Derfor er vi i gang med at etablere to midlertidige naturstier, der fører dig rundt i kerneområdet. På din tur rundt vil du blandt andet passere tydelige spor i landskabet efter munkenes teglbrænderi, merglegravning og du vil passere de gamle dambrugsdamme.

Skilte er undervejs og stierne er markerede, men man skal være opmærksom på, at der er tale om naturstier uden grus, broer mv., hvorfor fornuftige sko anbefales. De to ruter er henholdsvis 1,3 og 2,4 km lange.

I den kommende tid vil der også blive nedbrudt nogle af de "farlige" betonkonstruktioner fra dambruget, så området bliver sikkert og tilgængeligt.

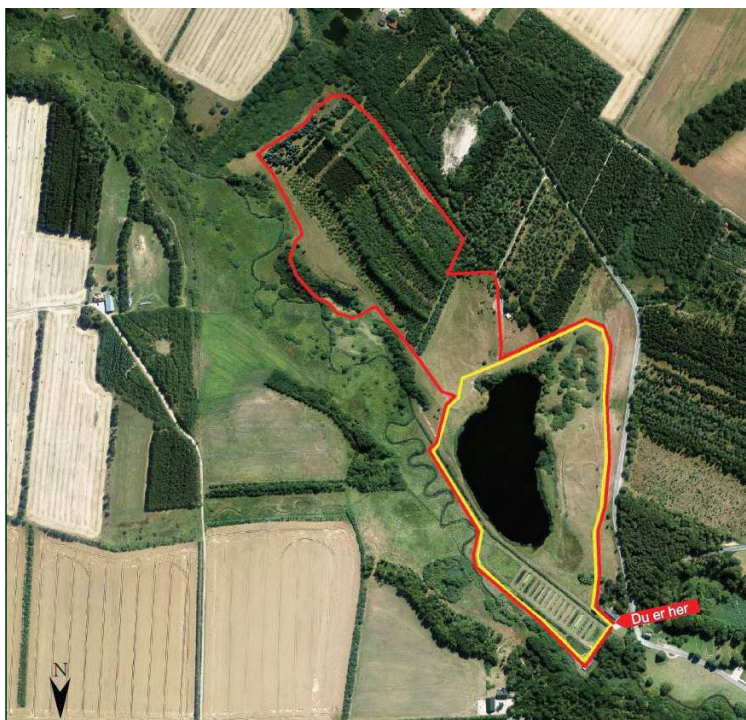

## Skovens dag

Søndag den 1. maj afholdes Skovens Dag i området omkring Tvis Mølle. Her er der mulighed for at komme med på en tur i området og få en snak med Skovfogeden om hvad meningen lige er med al den biodiversitet, samt døde og væltede træer. Du kan også høre gamle skrøner om ulykkelig kærlighed, byggeteknik i middelalderen, og meget andet spændende i naturen omkring Tvis Mølle. Turen er ikke egnet for gangbesværede. Turlængde ca. 2,5 kilometer.

Efter turen er der mulighed for at tænde bål nær ved Tvis å, og lave en bålpandekage.

Vi mødes ved Tvis Møllevej 15, 7500 Holstebro (100 meter fra Tvis Mølle)  
Kl. 13:00. Arrangementet slutter kl. 15:00.



## Møde med naturfagslærerne

Vi er blevet inviteret til at præsentere Tvis Mølle Naturlaboratorium for kommunens naturfagslærere. Vi ser frem til at introducere naturfagslærerne for de muligheder, der er i området på nuværende tidspunkt samt planerne for udviklingen af Tvis Mølle Naturlaboratorium. Vi ønsker samtidigt også at få en god dialog med naturfagslærerne om hvilke faciliteter og hvilket udstyr, der vil kunne understøtte undervisningen i området. Vi håber, at det øgede kendskab til området vil motivere flere naturfagslærere til tage deres klasser med ud i området.

## Vestjysk orienteringsklub får faste poster

Vi har lavet en aftale med Vestjysk Orienteringsklub om, at de kan opstille faste poster i området omkring Tvis Mølle, og dette er man netop nu i færd med. Posterne indvies ved Find Vej dagen lørdag den 30. april kl. 13.

Find vej Dagen er et gratis motionsarrangement for hele familien, og der er baner for både børn og voksne. Til børnene er der diplomer og medaljer. Der er start fra Tvis Mølle (Tvis Møllevej 15 ved det nedlagte dambrug) kl. 13, og arrangementet varer et par timer.

Idéen med de faste poster er at skoler, familier, virksomheder, børnefødselsdage, spejdere og andre nemt kan få en sjov tur i skoven.



## Medindflydelse

Endnu en ting der kan have stor betydning for fundraising er, at fondene kan se den lokale opbakning. Derfor handler det nu hvor foråret er kommet, om at få gang i brugen af området, uden at vi går for langt med anlægsprojekter, som kan få fondene til at springe fra.

Vi vil i nærmeste fremtid invitere til et aktørmøde med fokus på iværksættelse af konkrete aktiviteter og evt. nedsættelsen af et midlertidigt aktivitetsudvalg, der kan sætte gang i en række aktiviteter. Derudover vil der være mulighed for at drøfte hvordan brugerne kan få medindflydelse på både selve processen samt aktiviteterne i området. Vi vil i den forbindelse også gerne drøfte om Holstebro Kommune på nogen måde kan bistå i denne henseende.



## Aktiviteter i området

Vi håber med dette nyhedsbrev at få skabt en forståelse for, at vi er i en fase hvor noget står stille af processuelle årsager, men samtidig også får sat gang i en meget mere aktivitetspræget brugerinddragelse.

Området er åbent, der er borde og bænke og brænde til bålstedet i den gamle røde garagebygning, som er åben døgnet rundt. Mulighederne for aktiviteter i området er mange. Du kan afholde børnenes fødselsdag, afholde det ugentlige spejdermøde i

området i stedet for i den normale hytte, tage skoleklassen med ud i naturen eller arrangerer en barnebarnsdag i sommerferien.

Har du brug for et sted til fordybelse/at lade op, så er der også rig mulighed for det i området ved Tvis Mølle – her kan du nyde roen, rislen af vandet, fuglelyde, lyden fra naturen generelt og evt. tage et liggeunderlag, tæppe eller en mobil stol med.

Ja mulighederne er mange, og du er meget velkomne i området samt at kontakte en af nedenstående:

Helene Kiærskou (Natur og Miljø), e-mail: [Helene.Kiaerskou@holstebro.dk](mailto:Helene.Kiaerskou@holstebro.dk)

Kent Byrialsen (Natur og Miljø), e-mail: [Kent.Byrialsen@holstebro.dk](mailto:Kent.Byrialsen@holstebro.dk)

Torben Høj Nielsen (Natur og Miljø), e-mail: [Torben.høj.Nielsen@holstebro.dk](mailto:Torben.høj.Nielsen@holstebro.dk)

Niklas Morgenstern (Sport og Fritid), e-mail: [Niklas.Morgenstern@holstebro.dk](mailto:Niklas.Morgenstern@holstebro.dk)

Dorthe Meldgård Madsen (Sundhedsfremme og forebyggelse), e-mail:

[Dorthe.Meldgård.Madsen@holstebro.dk](mailto:Dorthe.Meldgård.Madsen@holstebro.dk)