

Måleblad

Ifølge lovbekendtgørelse nr. 137 af 7.3.1990 er den, som flytter, borttager eller odelægger et kendeleg eller et varigt mærke for opmåling, pligtig til at betale udgifterne ved dets genanbringelse.

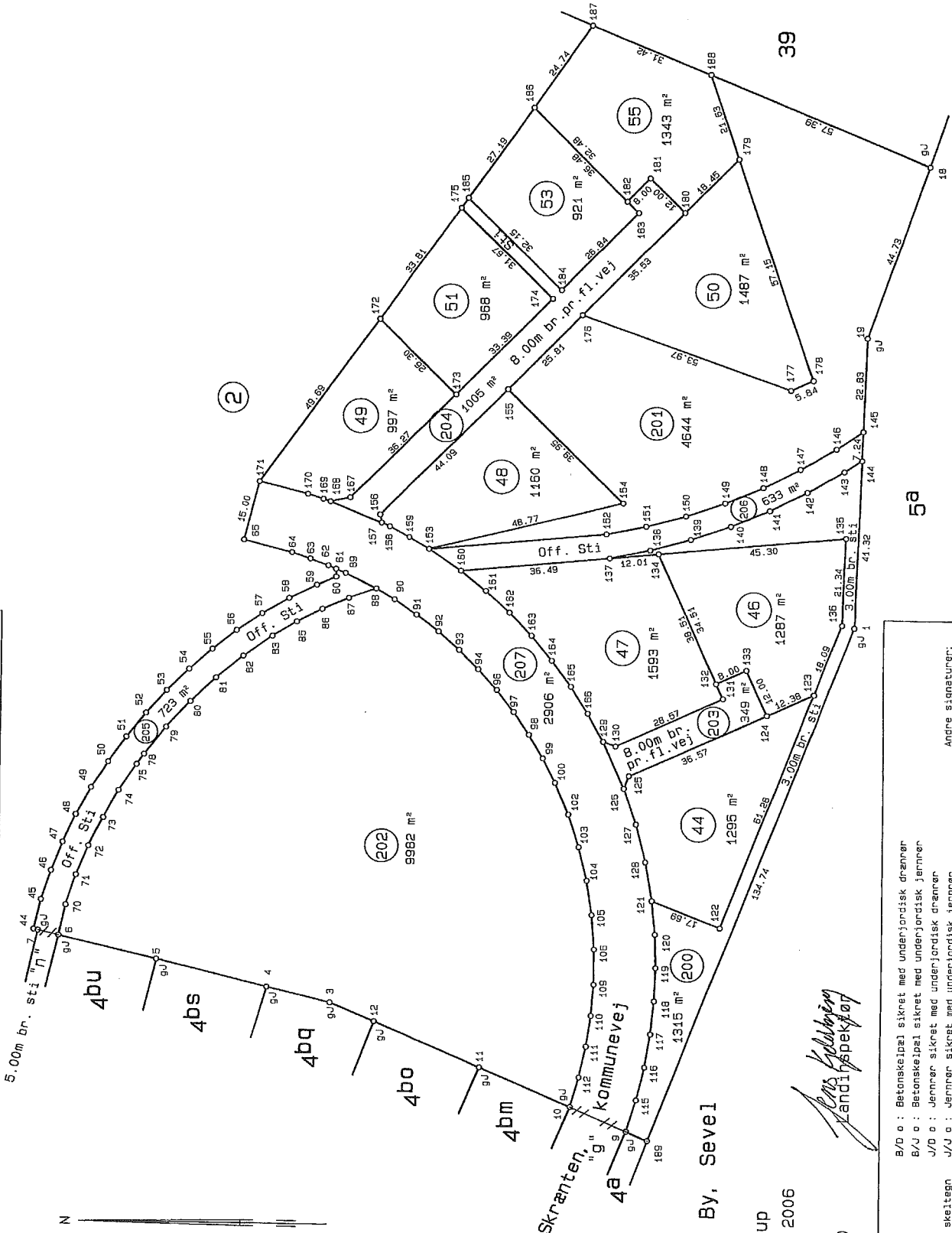

©-520

M A L E B L A D

Hvor intet andet er angivet er skellet afmærket med jernskelrør

<p>Signaturforklaring:</p> <p>B o : Bestonskeipæl</p> <p>B/J o : Bestonskeipæl sikret med underjordisk drenner</p> <p>J/D o : Jernnør sikret med underjordisk drenner</p> <p>P o : Plade eller bolt med skeitegn</p> <p>T o : Træpæl med skeitegn</p> <p>Mål eller koordinater, der kun er til brug ved indlægningen på måtrikekartet, er angivet med klamme.</p> <p>Mål eller koordinater, der er overført fra en søg, der tidligere er indsendt til kort- og måtrikestatstjenesten, er mærket med gm</p>	
<p>Andre signaturer:</p> <p>Se DS 104 og 198</p>	<p>Ejerlav: Sevel By, Sevel</p> <p>Kommune: Vinderup</p> <p>Opmålt i august 2006</p> <p>Målforhold: 1:1000</p> <p>Lsp. j.nr.: 2065120</p>
<p>Landinspektør</p> <p>Kirkestræde 3,1 · 7500 Holstebro</p> <p>Tlf. 97401517 · Fax 97401507</p>	