

Ifølge lovbestemmelse nr 257 af 8 juni 1971 er den som flytter bortfader berettiget eller endelægger et kendelegt skelmærke pligtig at afholde udgiftene ved dets genanbringelse.

3. maj 1979: Dette tryk af måleblad er korrekt m.h.t. matr. nre. på pol. 14 og 15.  
Se Matrikelinspektørens rettelæseskrivelse af 27-4-1979.

- Skel** punkt afmærket med:  
B Betonskælpæl  
J Jernror med skellegn  
S Sten med skellegn  
T Træpæl med indbrændt skellegn
- Signaturforklaring**
- Skel, der findes i marken
- - - Blinde skel, der ikke bortfader
- Særlige signaturer se D S 198 (febr. 1940)
- Fikspunkt** afmærket med:  
O Betonblok og jernror  
B Betonblok  
Bipunkt afmærket med:  
D Dreneror

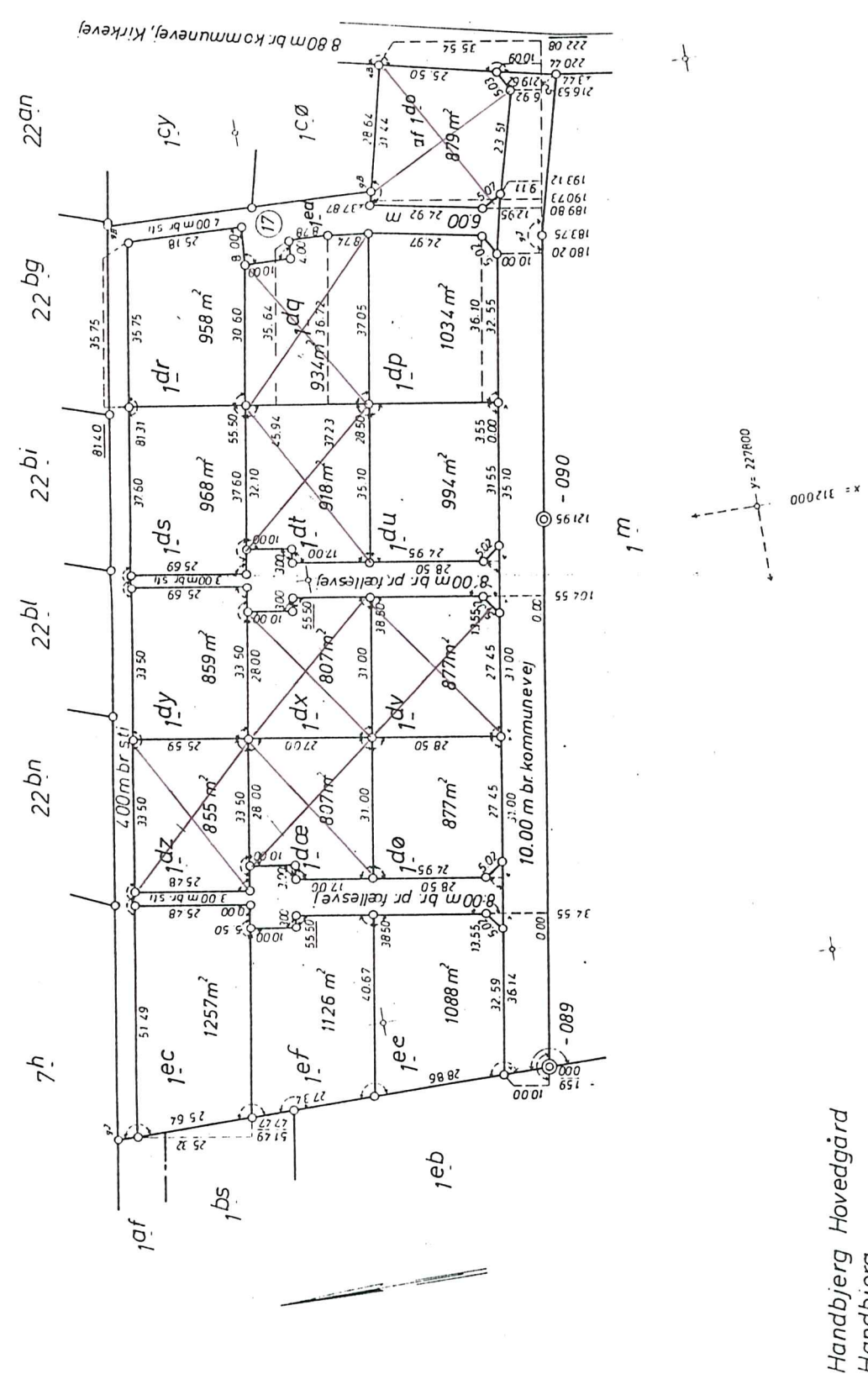

Ejerlav: Handbjerg Hovedgård  
Sogn: Handbjerg

Omålt: okt. 1978 af lsp. Erik Møller  
Målestok: 1:1000  
Jr. nr. 7021-2  
F.V. nr.

Henning Kjeidbjerg  
Landinspektør

Hvor intet andet er angivet er samtlige nye skelmærke afmærket med blå farve.